alikeshmiri68 طبق دستورالعمل های سازمان محیط زیست، پرورش پنج گونه کروکودیل به قصد فروش حیوان یا اجزاء بدن آن مجاز است.

کافیست سری به پورتال محیط زیست بزنید یا این دستورالعمل را گوگل کنید. عکس دوم.

.

مسلما از نگاه ما، سلاخی کروکودیل همچنان عملی قرون وسطایی، زشت و دور از اخلاق است.

.

پیشتر مژگان روستایی پارک کروکودیل نوپک قشم و محمد حسین جلیلی در شهرستان ملایر استان همدان این مراکز را راه اندازی کرده بودند.

مهری رمضانی هم که این روزها با پرورش کروکودیل در مشهد دنبال کسب و کار خودش است.

.

مهری رمضانی از حدود ده سال قبل پیگیر اخذ مجوزهای لازم بود و در سه سال گذشته کارش سرعت گرفت.

او مجوز تاسیس خود را سال93 از محیط زیست و پروانه بهره برداری خود را بهمن ماه98 از دامپزشکی گرفت.عکس سوم.

.

در طول این سالها محیط زیست با احداث این مرکز در مشهد مخالفت کرد.

بخاطر حفظ جان کروکودیل ها؟

خیر.

چون منبع تامین آب این پروژه مشخص نبود و زمین پروژه نیز در حریم روستا قرار داشت.

مشکلی که البته با قدری فشار بر محیط زیست حل شد.

.

قبلا هم تب پرورش عقرب و ثروتمند شدن در کشور همه گیر شد.

آن موقع هم محیط زیست سخاوتمندانه مجوزهای پرورش عقرب

چون منبع تامین آب این پروژه مشخص نبود و زمین پروژه نیز در حریم روستا قرار داشت.
مشکلی که البته با قدری فشار بر محیط زیست حل شد.
.
قبلا هم تب پرورش عقرب و ثروتمند شدن در کشور همه گیر شد.
آن موقع هم محیط زیست سخاوتمندانه مجوزهای پرورش عقرب را برای متقاضیان صادر کرد و دست رد به سینه هیچکس نزد.
اما توهم ثروت اندوزی از این راه، همان حکایت کاشت سکه به دست پینوکیو بود.
با این تفاوت که صید و قاچاق عقرب از طبیعت رواج یافت و تلفات و لطمات زیادی بر تنوع زیستی کشور وارد شد.
.
تردید نکنید پرورش کروکودیل زمینه قاچاق و فروش آن را در باغ ویلاهای شخصی ثروتمندان فراهم خواهد کرد.
نظارت محیط زیست بر این مراکز هم یک شوخی تلخ بیشتر نیست.
.
با این اوصاف بازنده ماجرا کروکودیل نگون بخت است که این بار پوستش بر کیف و کفش ثروتمندان و آقازاده ها ابزار نمایش، تجمل گرایی و فخرفروشی خواهد بود.
.
با این اوضاع اگر محیط زیست مجوز پرورش و کشتار سایر حیوانات را هم برای استفاده از پوستشان صادر کند، نباید تعجب کرد.
فعلا که پول مجوز انجام هر کاریست.
هر کار.
.
و کلام پایانی.
سلاخی و فروش پوست کروکودیل کارآفرینی نیست.
جنایت است.

AA google.com
isna.ir

پرورشی با شرایط خاصی وارد کشور شده و قرار است در محیط آماده شده برای نگهداری آزادسازی شوند.

وی افزود: این ۸۰ سر کروکودیل پرورشی به صورت اولین محموله وارداتی از کشور مالزی وارد تهران شده که به زودی برای پرورش و تکثیر به تنها مزرعه پرورش کروکودیل واقع در مشهد منتقل خواهد شد.

مدیر امور شیلات و آبزیان سازمان جهاد کشاورزی خراسان رضوی خاطرنشان کرد: از آنجایی که پوست و گوشت کروکودیل دارای ارزش صادارتی بوده و درآمد فراوانی ایجاد می‌کند، این محموله از کروکودیل‌ها در نخستین مرحله به واحد پرورش کروکودیل خراسان رضوی منتقل می‌شود.

وی بیان کرد: این واحد ظرفیت تولید ۳۰۰ تخته پوست کروکودیل دارد و مجوزهای لازم برای انجام این کار را دریافت کرده است. با راه‌اندازی اولین مزرعه پرورش کروکودیل در خراسان رضوی این استان در کشور رتبه خوبی در پرورش این گونه خواهد داشت.

طاهرپور با اشاره به مدت زمان پرورش این گونه افزود: مدت زمان پرورش کروکودیل ۲.۵ تا سه سال است که پس از این مدت پوست این گونه آماده دباغی و صادرات می‌شود.

وی تصریح کرد: با توجه به اینکه از مجموع ۲۴ گونه موجود در دنیا تنها پنج گونه ارزش اقتصادی برای پرورش دارد و اینکه کروکودیل پوزه‌کوتاه بومی ایران، ارزش اقتصادی چندانی برای صادرات ندارد، هدف از واردات این محموله ایجاد ارزش صادراتی بوده است.

AA google.com

وی ادامه داد: کروکودیل پوزه‌کوتاه بومی ایران، ارزش اقتصادی چندانی برای صادرات ندارد و از مجموع ۲۴ گونه موجود در دنیا فقط پنج گونه ارزش اقتصادی برای پرورش دارند.

مدیر امور شیلات و آبزیان سازمان جهاد کشاورزی خراسان رضوی گفت: از میان این پنج گونه، پرورش گونه کروکودیل آسیای جنوب شرقی(تایلندی) در ایران انجام می شود که طول آن به هفت متر نیز می‌رسد.

از سال ۱۳۸۵ که رهبر معظم انقلاب، فتوای بلامانع بودن پرورش کروکودیل را صادر کردند پرورش این خزنده دوزیست در برخی نقاط ایران آغاز شد و زمینه ای فراهم شد تا فعالان تجارت کروکودیل بتوانند سهم کشور را در این عرصه تجارت و گردشگری جهان بگیرند، با این حال مجموعه‌های پرورش کروکودیل در کشور انگشت شمارند که به مناطقی چون قشم، خراسان رضوی، هرمزگان و ملایر محدود می شود.

هیچ‌یک از اجزای کروکودیل دورریزی ندارد و حتی خون این گونه جانوری به عنوان یک آنتی‌بیوتیک قوی، کاربردهای بسیاری دارد و روی ویروس و قارچ هم اثرگذار است و امروزه خون آن لیتری به فروش می‌رسد.

هزار تومان، تخفیف اولین سفارش غذا
فقط در سوپر اپلیکیشن اسنپ!
کد تخفیف:
HiFood
سفارش دهید

AA google.com
irna.ir

سرمایه گذار طرح پرورش کروکودیل با اشاره به مورد استفاده اجزای بدن کروکودیل در علم پزشکی گفت: از گوشت کروکودیل برای درمان رماتیسم، آسم و دردهای عضلانی و از پودر استخوان آن به صورت فرآوری شده برای سرطان پوست استفاده می شود.

جلیلی یادآور شد: هر کروکودیل سالانه ۶۸ دندان می ریزد و همین تعداد دندان جدید در می آورد که از دندان های این جانور برای تزئینات استفاده می شود.

پرورش کروکودیل در ایران پس از فتوای رهبر معظم انقلاب مبنی بر بلامانع بودن این امر از سال ۱۳۸۷ آغاز شد و مصرف داخلی ندارد، اما فرصت و بستری مهیا برای توسعه صنعت گردشگری و ایجاد اشتغال است.

جلیلی در این باره بیان کرد: پس از فتوای رهبر معظم انقلاب بیش از ۳۰ مجوز پرورش کروکودیل در کشور صادر شد، اما به دلیل بالا بودن هزینه ها این طرح ها اجرایی نشد.

وی که تاکنون ۵۷ میلیارد ریال برای اجرای طرح هزینه کرده و ۲۰ میلیارد ریال تسهیلات گرفته است ادامه داد: بیشترین هزینه برای ایجاد تاسیسات بود تا بتوانیم طبق استاندارد استخرهای پرورش کروکودیل را طراحی و اجرا کنیم.

Video

16,648 views

irinn_channel ورود 80 کروکودیل به کشور برای پرورش و تکثیر؛

🔶 این خزندگان از مبدا مالزی و به همت بخش خصوصی وارد کشور شدند تا در مرکز پرورش کروکودیل مُلک آباد مشهد نگهداری و تکثیر شوند.

🔷 طول این گونه از کروکودیل ها تا 7 متر می رسد و پس از حدود 3 سال، پوست آنها قابلیت دباغی (چرم) می یابد.

🔷 پوست گونه پوزه کوتاه ایرانی، جذابیت و قابلیت اقتصادی و صادراتی ندارد.

بخش عمده ی صنعت مد دست صهیونیستهاست. هولدینگ ال وی ام اچ مالک برندهای مشهوری
همچون لویی ووتان، هرمس و... است که علی رغم اعتراضات حامیان حقوق حیوانات، همچنان از پوست و خز حیوانات استفاده می کنند.

هولدینگ نامبرده از حامیان اصلی صهیونیسم است.

در سالهای اخیر شاهد ورود کروکدیل به داخل کشور برای پرورش هستیم، جانداری که تجارت پوستش هدف اصلی پرورششه.

از سه گزاره ی بالا می توان نتیجه گرفت که حکومت جمهوری اسلامی ایران، با وجود دشمنی ظاهری، در حال تجارت با صهیونیسم است.

مدارک زیر اسنادی از گزاره های مطرح شده هستند:

برند لویی ووتان، تحت مالکیت هولدینگ ال وی ام اچ

خاندان دوماس صاحب برند هرمس

یکی از افراد این خاندان اصالتا یهودی فرانسوی کتابش رو تقدیم کرده به یهودیان اسراییل و از سال ۱۸۸۰ به صهیون کمک کرده است

این هولدینگ از سرمایه گزاران بنگاه امنیت سایبری اسراییل می باشد

AA google.com
timesofisrael.com

THE TIMES OF ISRAEL

Luxury goods magnate Bernard Arnault invests in Israeli cybersecurity firm Wiz

Arnault, the chiarman of Moet Hennessy Louis Vuitton (LVMH), is one of the world's richest men; together with US billionaire Howard Schultz, he joins in $120 million funding round

By **SHOSHANNA SOLOMON**

10 June 2021, 7:58 pm |

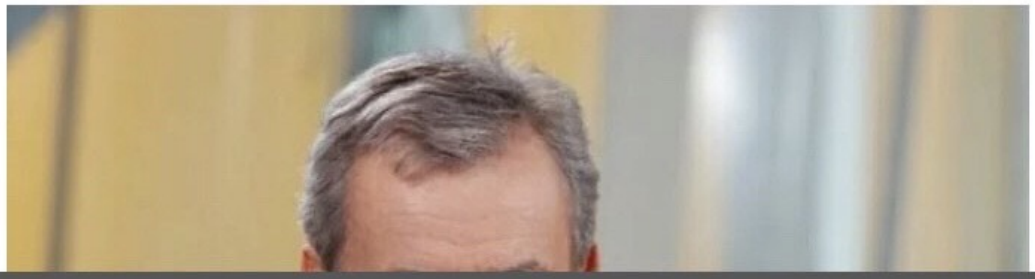

German-occupied countries. Among the libraries seized in France was that of Baron **Edmond de Rothschild** (1845-1934), member of the famous Jewish banker and philanthrophic family and early supporter of the Zionism. As early as the 1870's, the Baron started to support the Zionist cause, partially influenced by *La Femme de Claude*, a play by Alexandre Dumas *fils*, that advocated the return of the Jewish people to the Land of Israel. He began in the 1880's to support Rishon le-Zion and other settlements and became known as "Ha-Nadiv ha-Yadu'a" ("the Well-Known Benefactor").

AA google.com

How the Dumas family, heirs to the $49.2 billion Hermès fortune, turned a leather store into a luxury empire and became one of the wealthiest families in the world

Meira Gebel Mar 19, 2019, 2:45 PM

Video

38,307 likes

peta This crocodile wants to be free, but he's doomed to be killed by @hermes who just want his skin for their "luxury" purses. If everyone who sees this video commented on @hermes' profile urging them to #DropCroc, it would send a clear message to the company that no purse is worth an animal's agonizing death!

Video

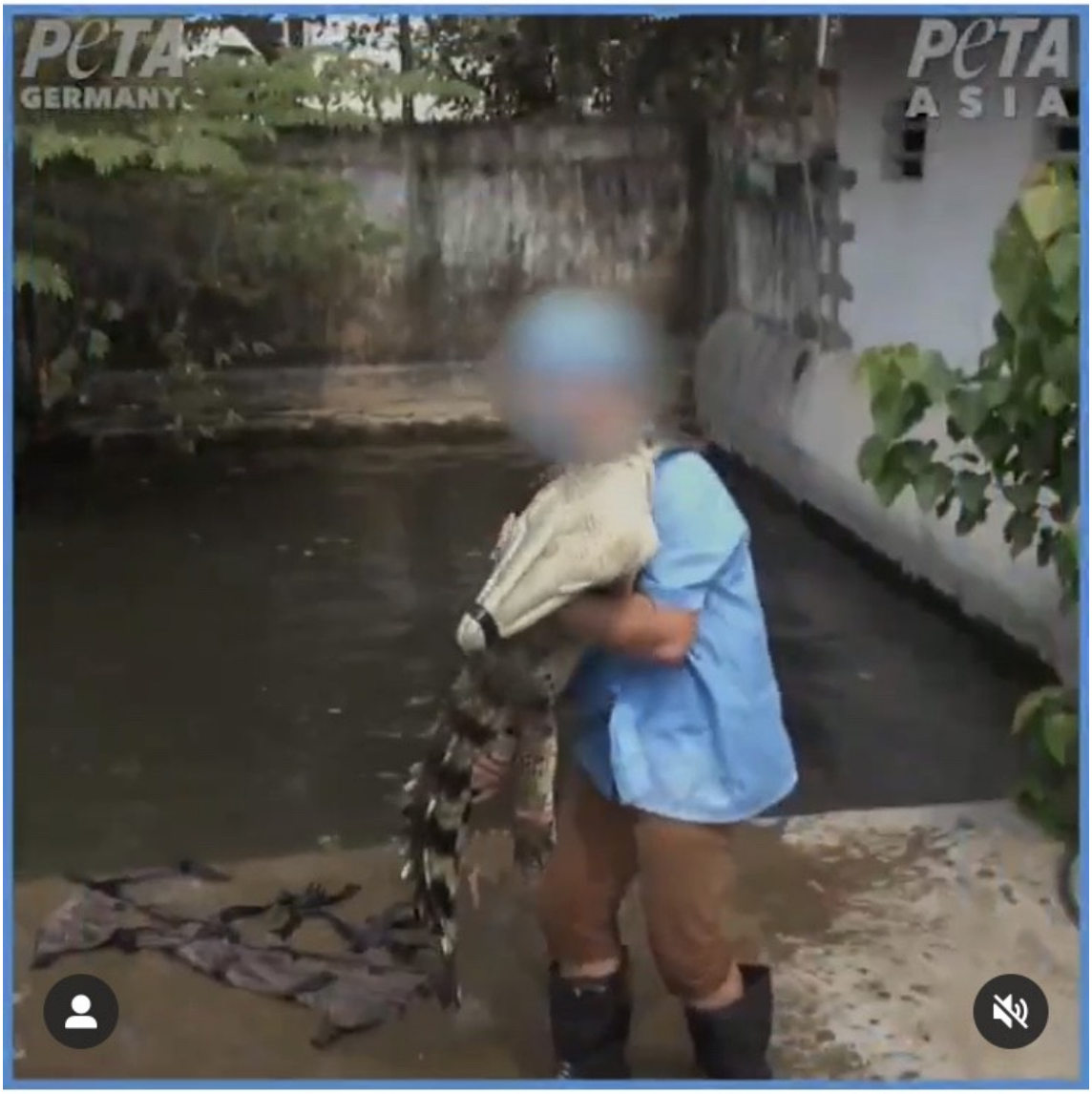

113,381 views · Liked by **boshghabesabz**

peta Crocodiles killed for fashion often have their necks cut open and metal rods rammed down their spines. Then, they're sometimes skinned ALIVE. Comment on @lvmh's profile to urge them to stop selling wild animal skins and tap the link in our profile to take action for crocodiles now! http://peta.vg/2vp4